KARIMOKU HOME OFFICE

カリモクの快適チェア＆シンプルデスクではじめる

在宅勤務・在宅ワーク

椅子の座り心地にこだわってみませんか。

長時間座れるようにご自身に合った椅子を探してください。
カリモクには『座り心地研究』という根拠と自信があります。

リビングで家族との時間を大切に。

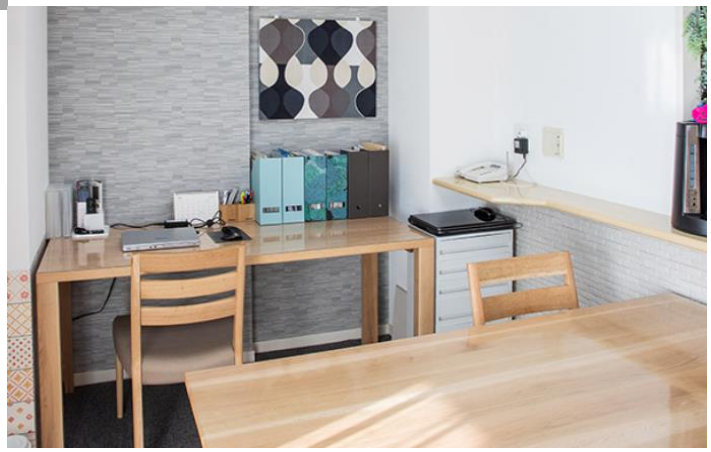

豊富な色・サイズを展開しています。
スペースがあまり無いという方も一度ご相談ください。

職場では作れない自分だけの場所。

こだわりのワーキングスペース作りをお手伝いします。
機能性だけではなく、デザインにもこだわってみましょう。

木のぬくもりを感じてリラックス。

木が身体に良いことは科学的にも証明されています。
リラックスして仕事が出来るように環境を整えましょう。

パーソナル STYLE

デスクシリーズ **Spaio unit**

心落ち着くパーソナルな空間になる、本格的な書斎。

L型デスク STYLE

デスクシリーズ **Utility plus**

スイッチが入る場所になる、スタイリッシュなワーキングスペース。

シンプル STYLE

デスクシリーズ **Buona scelta**

お気に入りの木質感溢れるシンプルデスクで
こだわりのワーキングスペース。

コンパクト STYLE

デスクシリーズ **Utility plus**

リビングダイニングに、ママだけの特別な場所。

KARIMOKU HOME OFFICE CHAIR

エルゴノミクス（人間工学）に基づいた、座り心地研究チェア

1 位 XT42model

シンプル＆コンパクトデザイン！

S 字に描かれた背もたれのフレームが特徴。腰にはほどよいサポート感があり、張り込まれたメッシュが背中全体を優しく包む。成型合板ならではのしなやかさもまた心地よい。

¥64,500＋税

2 位 XT43model

スタイリッシュ＆クール！

背もたれは張地だけで支える仕様で、身体のラインに違和感なく馴染む。また、左右のフレームが独立して個々にロッキングすることで、身体の動きへのサポート力を感じる。

¥63,000＋税～

3 位 XT57model

ハイバック＆
スムーズなロッキング！

圧倒的な首のサポート感が特徴。前にせり出した部分が、首のラインにフィットし、後ろに持たれた時の安定感がある。背もたれのクッションは肩から腰の部分にかけて厚くなるよう設計されている。

¥142,500＋税～

4 位 XU77model

ワークチェアでありながら
リクライナーでくつろぎも！

ゆったりくつろげるサイズ感と掛け心地。背もたれを倒して固定したり、足を伸ばしたり、長時間のデスクワークではリフレッシュのためのリクライナーとしての使用にも最適。

¥232,000＋税～

5 位 XT58model

長時間座っても
身体の負担が少ない！

EIS 認定モデル。穏やかな曲線を描くフレームに、布バネを直接張り込むことで身体をやさしくサポートする。クッションはやや厚めで、包み込まれる心地良さを味わえる。

¥169,000＋税～

6 位 XS065model

デスクチェアに
くつろぎをプラス！

滑らかなロッキングでデスクチェアーの基本機能に“くつろぎ”を加えたハイメカニズムです。木肘の優しいラインも特徴の一つです。

¥68,500＋税

7 位 セイルチェア X398model

Harman Miller 社製の
高機能チェア！

背もたれは背骨が自然と「S」の字を保てるように計算された 3D 形状背骨の部分ではより高いサポート力、その他の部分ではより少ないサポート力となるよう、厚みと強度が変えられている。

¥106,500＋税～

8 位 XU60model

長時間座っても
身体の負担が少ない！

EIS 認定モデル。背モタレとシートに「3D ネット」を採用し、身体に掛かる負担を軽減している。また、モタレとシートは連動して深くロッキングするため、揺らぎ感を味わえる。

¥151,500＋税～

9 位 XF40model

３次元加工の板座チェア！

座面には３次元の加工が施され、板座でも見た目ほどお尻が痛くならない。削り込まれた形状の美しさも見どころの１つ。背もたれの曲線の加工もまた背中の当たりを和らげている。

¥85,000＋税～